

Dades Estadístiques Oficines de Turisme

Submergeix-te
a Torroella i a l'Estartit

Torroella de Montgrí i l'Estartit

Any 2021

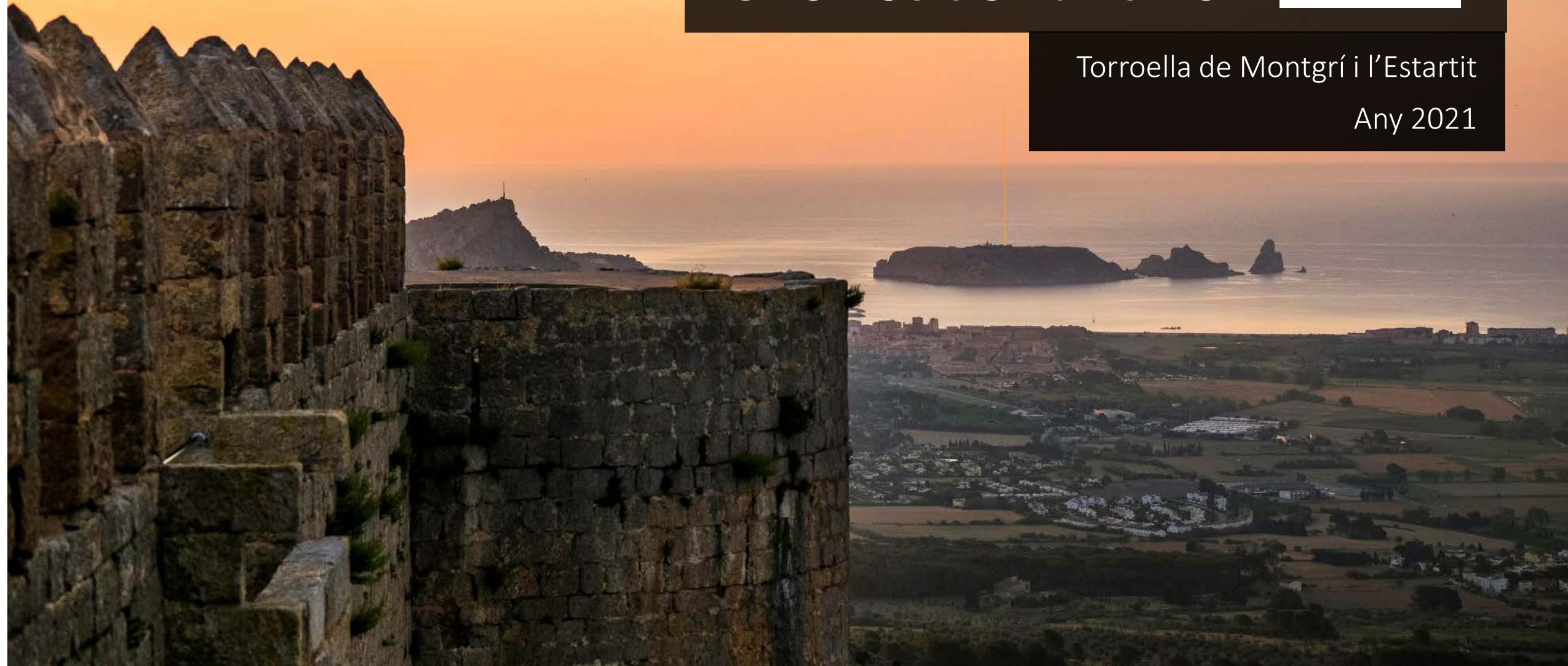



Bon balanç de la temporada turística, malgrat un inici incert per la 5a onada de la Covid-19

L'inici de la temporada turística va estar marcat per les restriccions sanitàries de la cinquena onada del coronavirus. Hi ha havia molt bones expectatives, però l'increment de contagis a partir de Sant Joan va ocasionar un retrocés en el camí cap a la nova normalitat. Tot plegat va comportar noves limitacions i moltes anul·lacions de darrera hora, especialment del mercat estranger. Per sort, el turisme nacional va aguantar, la qual cosa ens va permetre atenuar l'impacte de la davallada.

En canvi, el mes d'agost ha estat molt positiu, fins al punt que s'ha pogut arribar a nivells d'ocupació, en algun període, molt similars als d'abans de la pandèmia. En conjunt, ha estat un mes molt bo gràcies a la recuperació dels turistes holandesos i francesos, principalment.

Pel que fa al setembre, s'ha consolidat la tendència positiva cap a la recuperació d'una certa normalitat, sostinguda en el temps.

El nombre de consultes ateses a través de les diferents xarxes que gestiona l'àrea de Turisme, també ha augmentat significativament.

Pel que fa a la tardor, val a dir que hem tingut molt bon temps i això ha ajudat, acompanyat i convidat a que la gent es mogui, surti de casa i en definitiva, ens visiti i consumeixi en els establiments del nostre municipi.

Índex

Dades estadístiques Oficines de Turisme de Torroella de Montgrí i l'Estartit – Any 2021



Acollida informació al visitant

Torroella de Montgrí i
l'Estartit

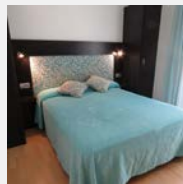

Ocupació establiments turístics

Hotels, càmpings i
agències de lloguer

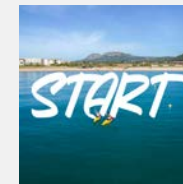

Promoció i comunicació

Xarxes socials en xifres

Acollida i informació al visitant

L'Estartit

Consultes ateses

26.663 consultes ateses.

Augment considerable en relació a l'any 2020 que, com a conseqüència de la pandèmia, les consultes van disminuir a 14.765.

D'aquestes consultes 23.753 son presencials, 1.980 son telefòniques i 930 son a través de xarxes socials (correu-e, WhatsApp, Facebook, Instagram).

Nacionalitats

Aquest any han augmentat els turistes catalans amb el 44% del total, seguit dels francesos (27%).

La Comunitat Autònoma que més consultes realitza és el País Basc (42% del total) seguida de Madrid (14% del total) i de Navarra (13% del total).

Informació sol·licitada

La informació més sol·licitada és la general sobre la destinació, (municipi, excursions a peu i activitats culturals, plànol municipi) que representen el 59% del total de consultes.

Aquest any ha incrementat la demanda de rutes a peu/bici amb un 61% respecte a l'any passat.



Acollida i informació al visitant

Consultes ateses

Comparativa de demandes a l'Oficina de Turisme de l'Estartit. Anys 2011 a 2021

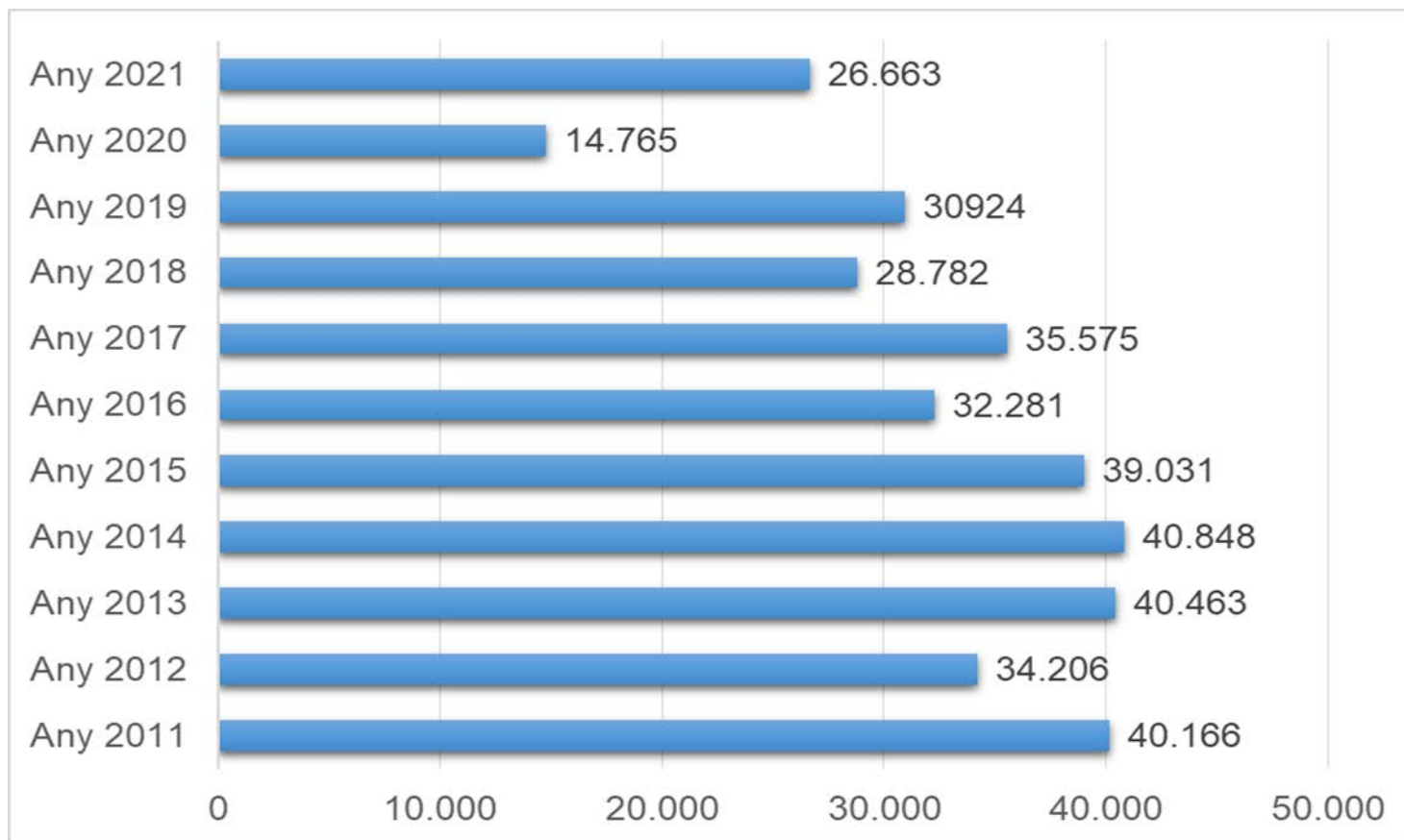

Dades estadístiques de les Oficines de Turisme de Torroella de Montgrí i l'Estartit - Any 2021

Acollida i informació al visitant

Consultes ateses a l'Oficina de Turisme de l'Estartit segons nacionalitats. Any 2021

NACIONALITAT 2021	GENER			FEBRER			MARÇ			ABRIL			MAIG			JUNY			JULIOL			AGOST			SETEMBRE			OCTUBRE			NOVEMBRE			DESEMBRE			TOTAL		
	P	T	XS	P	T	XS	P	T	XS	P	T	XS	P	T	XS	P	T	XS	P	T	XS	P	T	XS	P	T	XS	P	T	XS	P	T	XS	P	T	XS	P	T	XS
CATALANA	31	19	1	37	20	6	391	41	23	504	63	16	502	73	57	1287	187	57	2043	337	94	2768	403	117	1416	209	85	480	49	18	134	35	11	161	19	12	9.754	1.455	497
ESPANYOLA	0	2	0	0	0	0	7	1	0	14	1	10	46	9	19	504	28	11	1231	62	16	1890	76	27	347	20	12	98	5	1	2	0	0	12	0	0	4.151	204	96
BRITANICA	0	0	1	0	0	0	0	0	0	0	0	2	1	0	2	17	1	3	33	3	9	79	1	5	93	2	6	43	0	5	8	0	1	6	0	0	280	7	34
FRANCESA	5	5	12	2	0	10	24	9	6	38	4	1	172	33	17	593	21	19	1521	37	18	2131	61	24	1259	37	11	727	6	4	191	5	7	137	2	20	6.800	220	149
ALEMANYA	1	0	1	0	0	1	1	0	0	6	0	1	36	3	13	41	0	4	134	7	13	120	4	8	237	5	0	107	0	2	30	0	0	11	0	1	724	19	44
HOLANDESA	0	2	0	1	0	0	0	0	0	4	0	1	6	0	3	67	4	5	205	12	11	229	2	13	262	2	2	85	0	1	15	0	0	16	0	0	890	22	36
ITALIANA	0	0	0	0	0	0	1	0	0	2	0	0	1	0	2	5	0	1	12	0	0	29	0	0	8	0	0	6	0	0	0	0	0	0	0	0	64	0	3
BELGA	0	5	0	0	0	6	0	0	0	1	0	2	12	5	3	36	8	6	178	7	10	96	9	2	135	3	4	69	0	1	1	0	0	8	0	0	536	37	34
ESCANDINAVIA	0	0	0	0	0	0	0	0	0	0	0	0	2	0	0	2	0	0	9	0	0	2	1	0	11	0	0	8	0	0	0	0	0	0	0	0	34	1	0
PAISOS EST	0	0	0	0	0	0	0	0	0	0	0	0	0	0	0	0	0	0	11	0	0	15	0	0	11	4	0	2	0	0	0	0	0	0	0	0	39	4	0
ALTRES	0	0	0	4	0	0	0	0	0	12	1	0	20	0	1	40	0	6	109	1	18	105	8	9	95	0	2	83	1	1	9	0	0	4	0	0	481	11	37
TOTAL	37	33	15	44	20	23	424	51	29	581	69	33	798	123	117	2.592	249	112	5.486	466	189	7.464	565	205	3.874	282	122	1.708	61	33	390	40	19	355	21	33	23.753	1.980	930

Aquest any han augmentat els turistes catalans amb 11.706 consultes (44% del total)

Els segueixen els visitants francesos, amb 7.169 consultes (27% del total) i els espanyols, amb 4.441 consultes.

Acollida i informació al visitant

Consultes ateses a l'Oficina de Turisme de l'Estartit segons tipus d'informació. Any 2021

TIPUS INFORMACIÓ	GENER			FEBRER			MARÇ			ABRIL			MAIG			JUNY			JULIOL			AGOST			SETEMBRE			OCTUBRE			NOVEMBRE			DESEMBRE			TOTAL		
	P	T	XS	P	T	XS	P	T	XS	P	T	XS	P	T	XS	P	T	XXS	P	T	XXS	P	T	XXS	P	T	XXS	P	T	XXS	P	T	XXS	P	T	XXS	P	T	XS
ALLOTJAMENT: HOTELS	0	0	1	0	0	0	4	1	0	2	1	0	3	2	2	12	4	0	13	3	1	16	1	0	19	5	2	10	0	2	4	2	2	4	0	1	87	19	11
APMTS. I CASES	1	1	1	0	1	0	7	1	2	2	3	2	0	4	3	6	0	2	17	5	4	12	7	3	15	8	2	3	1	1	3	1	2	1	0	1	67	32	23
CÀMPINGS	0	0	0	0	0	0	4	4	0	3	1	0	1	4	2	10	2	1	15	4	3	9	5	1	20	8	2	18	2	1	5	0	3	1	1	1	86	31	14
TURISME RURAL	0	0	0	0	0	0	3	0	0	0	1	0	0	0	0	0	0	0	2	0	0	1	0	0	0	0	0	0	0	1	1	0	2	0	0	1	7	1	4
ACTIVITATS CULTURALS	9	3	2	10	2	0	37	2	2	49	11	2	58	8	5	451	53	11	795	100	20	716	73	17	915	79	30	163	12	1	48	15	2	71	4	5	3.322	362	97
ACTIVITATS ESPORTIVES	0	0	0	0	1	0	7	1	0	8	3	4	31	8	23	48	20	22	141	26	32	120	28	16	31	10	17	14	6	9	5	0	1	3	0	1	408	103	125
ACTIVITATS NÀUTIQUES	0	1	0	1	0	2	7	2	1	12	7	2	28	8	6	86	16	10	265	43	15	341	45	24	87	13	6	22	2	5	7	1	3	3	2	2	859	140	76
ACTIVITATS TUR. FAMILIAR	0	1	1	0	0	0	16	1	1	13	5	1	8	4	0	33	4	0	93	8	2	144	12	3	36	14	1	6	0	0	0	1	0	0	0	0	349	50	9
EXCURSIONS A PEU / BICI	8	1	2	10	2	4	101	2	7	126	3	3	143	3	2	366	8	4	604	15	7	1.009	68	9	565	20	4	309	5	2	69	2	0	48	0	5	3.358	129	49
EXCURSIONS EN BARCA	0	1	0	0	0	0	38	5	0	50	3	2	67	8	4	171	12	0	342	11	5	446	26	14	192	14	9	130	4	0	18	4	0	19	3	2	1.473	91	36
INFORMACIÓ GRAL. MUNICIPI	11	13	5	11	8	10	82	25	14	141	16	6	184	31	17	507	53	13	1.084	92	31	1.568	70	40	609	47	15	371	12	4	104	2	1	88	6	6	4.760	375	162
INFORMACIÓ VOLTANTS	0	0	0	1	0	0	27	0	0	45	2	3	74	2	3	234	8	3	600	10	5	917	7	3	468	7	0	245	2	0	48	4	0	37	0	2	2.696	42	19
METEOROLOGIA	0	0	0	0	0	0	0	0	0	1	0	0	0	3	0	4	0	0	4	0	0	3	0	1	9	1	1	2	0	0	1	1	1	0	0	0	24	5	3
PLÀNOL MUNICIPI	2	0	0	3	0	1	49	0	0	75	1	0	89	0	2	283	0	0	623	0	0	1.079	3	2	454	0	2	229	0	0	47	0	0	46	0	3	2.979	4	10
PLATGES I CALES	0	3	1	0	2	2	3	1	0	17	4	2	40	6	8	174	15	10	365	26	6	497	69	8	143	9	4	43	7	1	4	1	0	3	0	0	1.289	143	42
RESTAURANTS	1	3	2	5	2	1	26	1	2	19	1	1	31	7	4	81	6	3	142	4	4	135	10	4	65	4	5	74	3	2	11	0	1	24	1	2	614	42	31
SERVEIS OFICIALS I SANITARIS	4	4	0	1	1	2	2	2	0	6	2	3	11	14	29	26	14	22	88	37	35	55	39	15	30	3	5	5	2	2	1	1	0	0	4	1	229	123	114
TRANSPORTS I COMUNICACIONS	1	2	0	2	1	1	11	3	0	12	5	2	30	11	9	98	34	11	293	82	18	397	102	44	214	40	17	64	3	2	17	5	1	7	0	0	1.146	288	105
TOTAL	37	33	15	44	20	23	424	51	29	581	69	33	798	123	119	2.590	249	112	5.486	466	188	7.465	565	204	3.872	282	122	1.708	61	33	393	40	19	355	21	33	23.753	1.980	930

La informació més sol·licitada és la general sobre la destinació, (municipi, excursions a peu i activitats culturals, plànol municipi) que representen el 59% del total de consultes. Aquest any ha incrementat la demanda de rutes a peu/bici amb un 61% respecte a l'any passat

Acollida i informació al visitant

Consultes ateses a l'Oficina de Turisme de l'Estartit segons Comunitats Autònomes. Any 2021

COMUNITATS AUTÒNOMES 2021	GENER			FEBRER			MARÇ			ABRIL			MAIG			JUNY			JULIOL			AGOST			SETEMBRE			OCTUBRE			NOVEMBRE			DESEMBRE			TOTAL		
	P*	T*	XS	P	T	XS	P	T	XS	P	T	XS	P	T	XS	P	T	XS	P	T	XS	P	T	XS	P	T	XS	P	T	XS	P	T	XS						
ANDALUSIA	0	0	0	0	0	0	2	1	0	0	0	0	0	0	4	8	0	0	40	0	0	18	3	0	9	0	0	4	0	0	0	0	0	0	0	0	81	4	4
ARAGÓ	0	0	0	0	0	0	0	0	0	1	0	0	7	3	0	38	10	2	136	10	2	136	1	0	51	1	1	22	0	0	0	0	0	0	0	0	391	25	5
ASTÚRIES	0	0	0	0	0	0	0	0	0	0	0	0	0	0	0	3	0	0	21	0	0	23	0	0	10	1	0	0	0	0	2	0	0	0	0	0	59	1	0
BALEARS	0	0	0	0	0	0	0	0	0	3	0	0	0	0	0	6	0	0	0	0	0	0	0	0	3	0	0	0	0	0	0	0	0	0	0	0	12	0	0
CANÀRIES	0	0	0	0	0	0	0	0	0	0	0	0	0	0	0	0	0	0	1	0	0	6	0	0	0	0	0	1	0	0	0	0	0	0	0	0	8	0	0
CANTÀBRIA	0	0	0	0	0	0	0	0	0	0	0	0	1	0	0	1	0	0	11	0	0	25	0	0	4	0	0	0	0	0	0	0	0	0	0	0	42	0	0
CASTELLA-LA MANXA	0	0	0	0	0	0	0	0	0	0	0	0	0	0	0	5	0	0	44	3	0	54	0	0	13	0	0	0	0	0	0	0	0	0	0	0	116	3	0
CASTELLA-LLEÓ	0	0	0	0	0	0	2	0	0	0	0	0	5	0	0	48	0	0	65	12	0	77	5	5	14	1	0	8	0	0	0	0	0	0	0	0	219	18	5
CEUTA-MELILLA	0	0	0	0	0	0	0	0	0	4	0	0	0	0	0	0	0	0	0	0	0	0	0	0	0	0	0	0	0	0	0	0	0	0	0	0	4	0	0
EXTREMADURA	0	0	0	0	0	0	0	0	0	0	0	0	0	0	0	0	0	0	11	0	0	3	2	0	17	2	0	5	0	0	0	0	0	0	0	0	40	4	0
GALICIA	0	0	0	0	0	0	0	0	0	0	0	0	0	0	0	1	0	0	4	0	0	22	1	0	6	0	1	2	0	0	0	0	0	0	0	0	35	1	1
LA RIOJA	0	0	0	0	0	0	0	0	0	0	0	0	4	0	0	15	1	1	28	3	2	15	3	0	24	0	0	0	0	0	0	0	0	0	0	0	86	7	3
MADRID	0	0	0	0	0	0	2	0	0	0	0	0	7	0	11	25	3	4	188	17	2	251	25	10	55	7	1	9	0	0	0	0	0	0	0	0	537	52	28
MÚRCIA	0	0	0	0	0	0	0	0	0	0	0	0	0	0	0	0	0	0	10	0	0	8	0	0	0	0	0	0	0	0	0	0	0	0	0	0	18	0	0
NAVARRA	0	0	0	0	0	0	0	0	0	0	1	0	1	0	0	83	3	0	187	3	2	210	9	1	32	0	3	15	0	1	0	0	0	8	0	0	536	15	7
PAÍS BASC	0	2	0	0	0	0	0	0	0	6	0	10	20	6	4	254	10	3	436	13	4	913	21	11	97	6	5	29	0	0	0	0	0	4	0	0	1.753	59	37
PAÍS VALENCIÀ	0	0	0	0	0	0	1	0	0	0	0	0	1	0	0	17	0	2	49	1	4	129	6	0	12	1	1	3	5	0	0	0	0	0	0	0	218	13	7
TOTAL	0	2	0	0	0	0	7	1	0	14	1	10	46	9	19	504	27	12	1.231	62	16	1.890	76	27	347	19	12	98	5	1	2	0	0	12	0	0	4.155	202	97

La Comunitat Autònoma que més consultes realitza és el País Basc amb 1.849 consultes (42% del total) seguida de Madrid amb 617 consultes (14% del total) i de Navarra amb 558 consultes (13% del total).

Acollida i informació al visitant Torroella de Montgrí

Consultes ateses

5.257 consultes ateses.

Augment d'un 56% respecte a l'any passat.

D'aquestes consultes 5.107 son presencials i 150 son telefòniques .

Nacionalitats

Les consultes dels turistes catalans s'han incrementat amb un 60% respecte a l'any passat.

La nacionalitat francesa continua essent la que realitza més consultes (15% del total).

La Comunitat Autònoma que més consultes realitza és el País Basc (35% del total) seguida d'Aragó (15% del total) i Madrid (14% del total).

Informació sol·licitada

La informació més sol·licitada és la general sobre la destinació, (municipi, activitats culturals i plànol municipi) que representen el 79% del total de consultes.

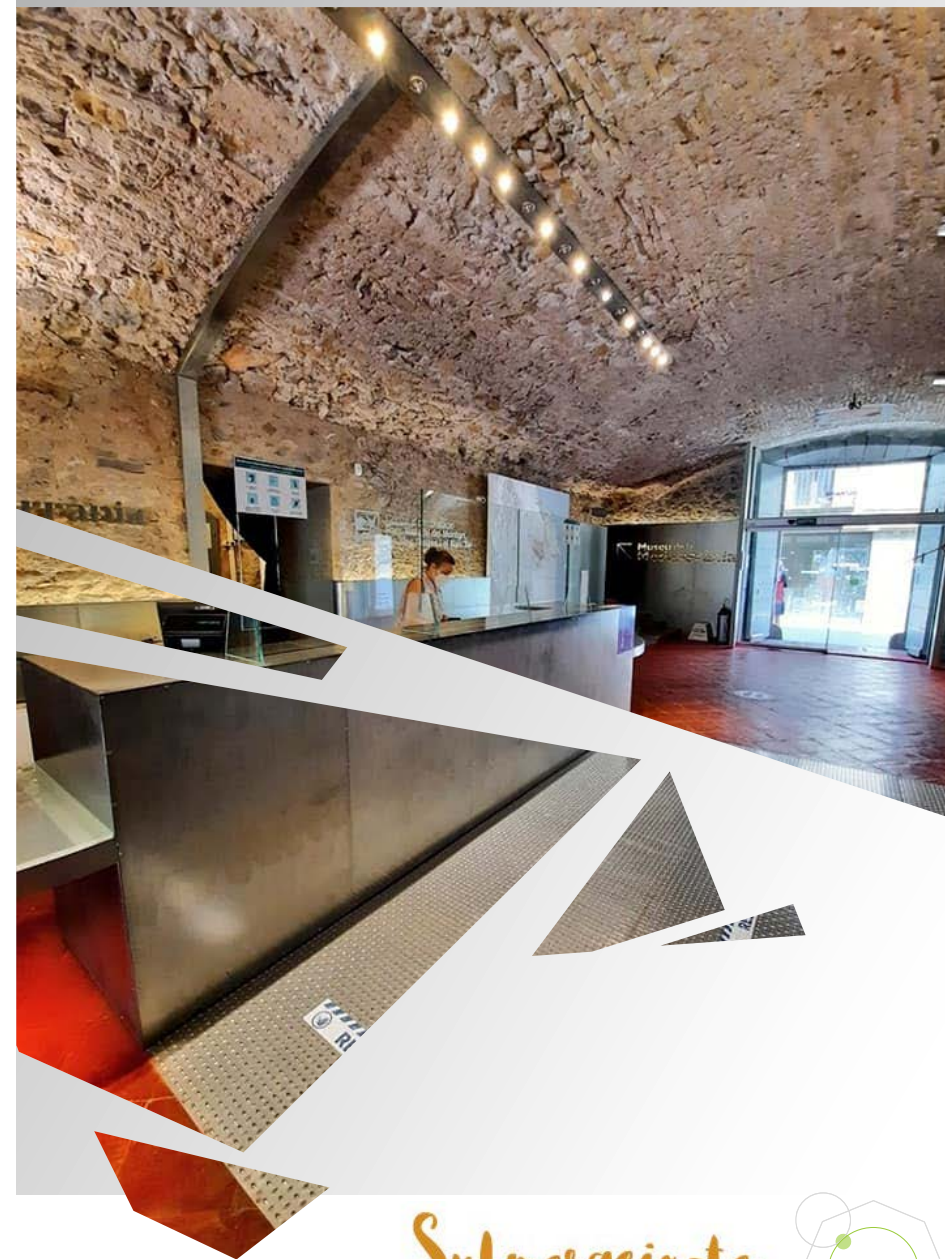

Acollida i informació al visitant

Consultes ateses

Comparativa de demandes a l'Oficina de Turisme de Torroella de Montgrí. Anys 2011 a 2021

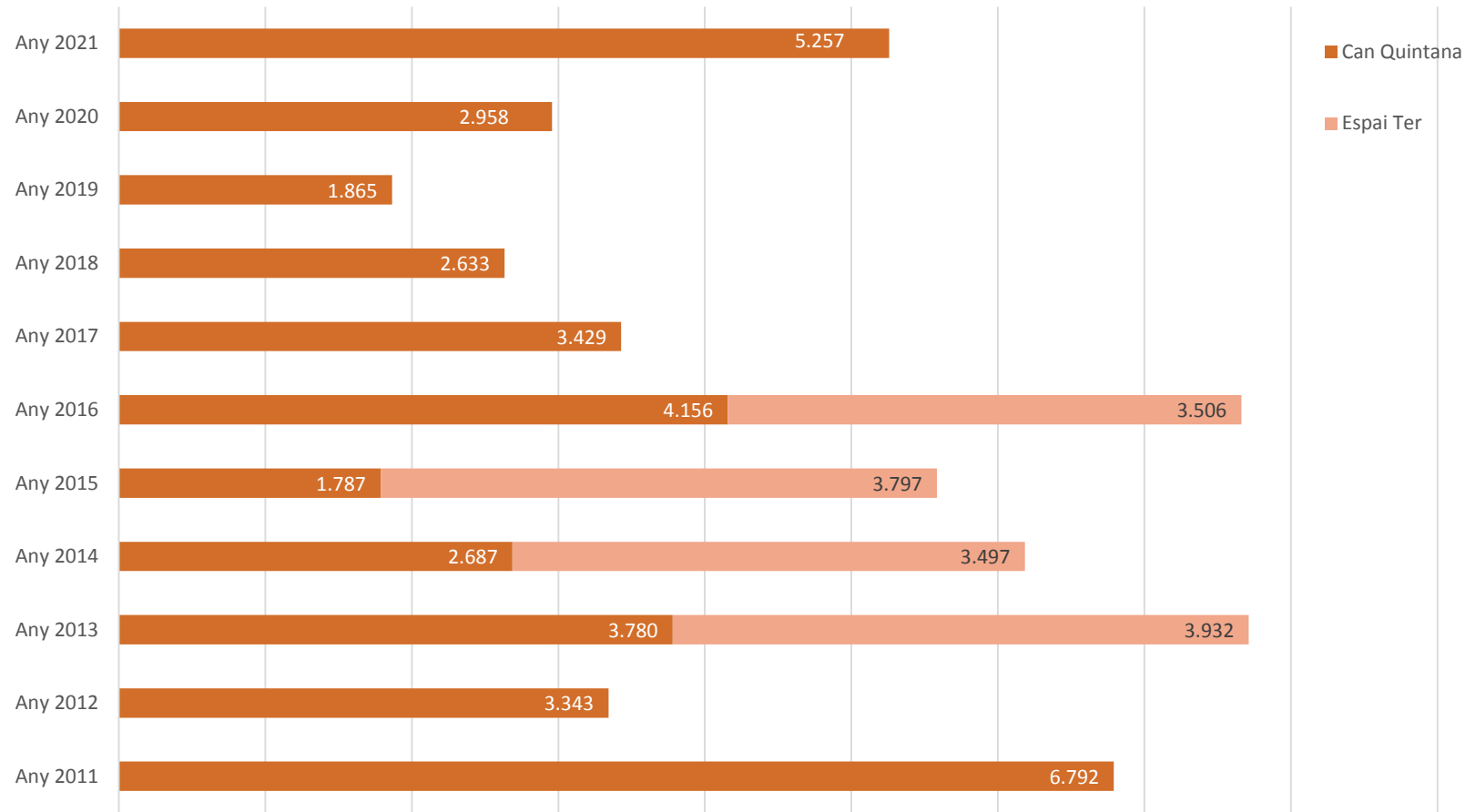

Dades estadístiques de les Oficines de Turisme de Torroella de Montgrí i l'Estartit - Any 2021

Acollida i informació al visitant

Consultes ateses a l'Oficina de Turisme de Torroella de Montgrí segons nacionalitats. Any 2021

NACIONALITAT	GENER		FEBRER		MARÇ		ABRIL		MAIG		JUNY		JULIOL		AGOST		SETEMBRE		OCTUBRE		NOVEMBRE		DESEMBRE		TOTAL	
	P*	T*	P	T	P	T	P	T	P	T	P	T	P	T	P	T	P	T	P	T	P	T	P	T	P	T
CATALANA	57	4	85	6	136	6	332	10	413	4	178	4	570	21	751	14	309	6	444	0	233	21	334	45	3.842	141
ESPANYOLA	0	0	0	0	0	0	0	0	8	0	23	0	97	0	118	2	18	0	5	0	5	0	8	0	282	2
BRITANICA	0	0	0	0	0	0	0	0	0	0	3	0	7	0	10	0	33	0	2	0	10	0	4	0	69	0
FRANCESA	8	0	10	2	3	0	12	0	32	0	35	0	110	2	113	0	98	0	98	0	34	0	15	1	568	5
ALEMANYA	0	0	0	0	0	0	0	0	0	0	2	0	15	1	1	0	24	0	51	0	0	0	0	0	93	1
HOLANDESA	0	0	0	0	0	0	0	0	3	0	11	0	31	1	12	0	50	0	13	0	3	0	2	0	125	1
ITALIANA	0	0	0	0	0	0	0	0	0	0	0	0	0	0	0	0	0	0	0	0	0	0	0	0	0	0
BELGA	0	0	0	0	0	0	0	0	0	0	0	0	26	0	10	0	7	0	6	0	2	0	5	0	56	0
ESCANDINAVIA	0	0	0	0	0	0	0	0	0	0	0	0	0	0	0	0	4	0	0	0	0	0	3	0	7	0
PAISOS EST	0	0	0	0	0	0	0	0	0	0	0	0	0	0	1	0	0	0	1	0	0	0	0	0	2	0
ALTRES	0	0	0	0	0	0	0	0	0	0	0	0	16	0	7	0	11	0	17	0	4	0	8	0	63	0
TOTAL	65	4	95	8	139	6	344	10	456	4	252	4	872	25	1.023	16	554	6	637	0	291	21	379	46	5.107	150

5.257 consultes ateses. Augment d'un 56% respecte a l'any passat. D'aquestes consultes 5.107 son presencials i 150 son telefòniques. Els catalans segueixen essent amb diferència els visitants que més demandes realitzen al Museu (3.983 consultes) seguits dels francesos amb 573 consultes

Acollida i informació al visitant

Consultes ateses a l'Oficina de Turisme de Torroella de Montgrí segons tipus d'informació. Any 2021

TIPUS INFORMACIÓ	GENER		FEBRER		MARÇ		ABRIL		MAIG		JUNY		JULIOL		AGOST		SETEMBRE		OCTUBRE		NOVEMBRE		DESEMBRE		TOTAL		
	P	T	P	T	P	T	P	T	P	T	P	T	P	T	P	T	P	T	P	T	P	T	P	T	P	T	
ALLOTJAMENT: HOTELS	0	0	1	0	0	0	0	0	0	0	0	0	3	0	0	0	1	0	0	0	0	0	0	0	0	5	0
CÀMPINGS	0	0	0	0	0	0	0	0	0	0	0	0	0	0	0	0	0	0	0	0	0	0	1	0	1	0	
APMTS. I CASES	1	1	0	0	0	0	1	0	0	0	0	0	1	0	0	0	0	0	0	0	0	0	0	0	3	1	
TURISME RURAL	0	0	0	0	0	0	0	0	0	0	0	0	0	0	0	0	0	0	0	0	0	0	0	0	0	0	0
ACTIVITATS CULTURALS	22	0	46	3	24	0	99	4	122	1	71	2	267	13	351	9	159	1	169	0	141	9	55	5	1.526	47	
ACTIVITATS ESPORTIVES	1	0	0	0	0	0	0	0	3	0	1	0	1	0	3	0	1	0	0	0	0	0	0	0	10	0	
ACTIVITATS FAMILIARS	1	0	1	1	1	0	1	0	7	0	1	0	0	0	3	0	4	0	1	0	0	0	5	1	25	2	
ACTIVITATS NÀUTIQUES	0	0	0	0	0	0	0	0	2	0	1	0	2	0	8	1	0	1	0	0	0	0	0	0	13	2	
EXCURSIONS A PEU / BICI	7	0	5	0	18	0	42	1	57	0	37	0	73	1	93	1	74	0	61	0	20	2	25	0	512	5	
EXCURSIONS EN BARCA	0	0	0	0	0	0	0	0	0	0	0	0	2	0	5	0	3	0	0	0	0	0	0	0	10	0	
INFORMACIÓ GRAL. MUNICIPI	22	3	35	4	72	5	151	4	185	3	84	1	273	7	298	4	166	3	259	0	43	3	203	37	1.791	74	
INFORMACIÓ VOLTANTS	3	0	1	0	7	1	8	0	11	0	10	1	78	3	78	0	38	0	33	0	13	0	12	0	292	5	
METEOROLOGIA	0	0	0	0	0	0	0	0	0	0	0	0	0	0	0	0	0	0	0	0	0	0	0	0	0	0	0
PLÀNOL MUNICIPI	5	0	4	0	14	0	39	0	64	0	36	0	141	0	171	0	94	0	106	0	18	0	11	0	703	0	
PLATGES I CALES	0	0	0	0	0	0	2	0	1	0	5	0	6	0	5	0	4	1	0	0	0	0	0	0	23	1	
RESTAURANTS	2	0	1	0	3	0	0	0	1	0	1	0	3	0	4	0	9	0	0	0	3	0	1	0	28	0	
SERVEIS OFICIALS I SANITARIS	0	0	0	0	0	0	0	0	0	0	2	0	20	1	3	0	0	0	0	0	51	7	66	3	142	11	
TRANSPORTS I COMUNICACIONS	1	0	1	0	0	0	1	1	3	0	3	0	2	0	1	1	1	0	8	0	2	0	0	0	23	2	
TOTAL	65	4	95	8	139	6	344	10	456	4	252	4	872	25	1.023	16	554	6	637	0	291	21	379	46	5.107	150	

La informació més sol·licitada és la general sobre la destinació, (municipi, activitats culturals i plànol municipi) que representen el 79% del total de consultes.

Acollida i informació al visitant

Consultes ateses a l'Oficina de Turisme de Torroella de Montgrí segons Comunitats Autònomes. Any 2021

COMUNITATS AUTÒNOMES	GENER		FEBRER		MARÇ		ABRIL		MAIG		JUNY		JULIOL		AGOST		SETEMBRE		OCTUBRE		NOVEMBRE		DESEMBRE		TOTAL		
	P*	T*	P	T	P	T	P	T	P	T	P	T	P	T	P	T	P	T	P	T	P	T	P	T	P	T	
ANDALUSIA	0	0	0	0	0	0	0	0	0	0	0	0	0	0	0	0	0	0	0	0	0	0	0	0	0	0	0
ARAGÓ	0	0	0	0	0	0	0	0	0	0	0	0	21	0	9	2	7	0	0	0	1	0	2	0	40	2	
ASTÚRIES	0	0	0	0	0	0	0	0	0	0	0	0	6	0	3	0	0	0	0	0	0	0	0	0	0	9	0
BALEARS	0	0	0	0	0	0	0	0	0	0	0	3	0	0	0	0	0	0	0	0	0	0	0	0	0	3	0
CANÀRIES	0	0	0	0	0	0	0	0	0	0	0	0	0	0	0	0	0	0	0	0	0	0	0	0	0	0	0
CANTÀBRIA	0	0	0	0	0	0	0	0	0	0	0	0	0	0	0	0	0	0	0	0	0	0	0	0	0	0	0
CASTELLA-LA MANXA	0	0	0	0	0	0	0	0	0	0	0	0	6	0	0	0	0	0	0	0	0	0	0	0	0	6	0
CASTELLA-LLEÓ	6	0	0	0	0	0	0	0	0	0	8	0	0	0	5	0	8	0	0	0	0	0	0	0	0	27	0
EXTREMADURA	12	0	0	0	0	0	0	0	0	0	0	0	0	0	0	0	0	0	0	0	0	0	0	0	0	12	0
GALICIA	0	0	0	0	0	0	0	0	8	0	0	0	0	0	5	0	0	0	0	0	0	0	0	0	0	13	0
LA RIOJA	0	0	0	0	0	0	0	0	0	0	0	0	3	0	0	0	0	0	0	0	0	0	0	0	0	3	0
MADRID	0	0	0	0	0	0	0	0	0	0	6	0	12	0	20	0	2	0	0	0	0	0	1	0	41	0	
MÚRCIA	0	0	0	0	0	0	0	0	0	0	0	0	0	0	0	0	0	0	0	0	4	0	0	0	4	0	
NAVARRA	0	0	0	0	0	0	0	0	0	0	0	0	11	0	1	0	1	0	0	0	0	0	0	0	0	13	0
PAÍS BASC	0	0	0	0	0	0	0	0	0	0	6	0	36	0	63	0	0	0	1	0	0	0	0	0	0	106	0
PAÍS VALENCIÀ	0	0	0	0	0	0	0	0	0	0	0	0	0	0	12	0	0	0	4	0	0	0	5	0	21	0	
TOTAL	18	0	0	0	0	0	0	0	8	0	23	0	95	0	118	2	18	0	5	0	5	0	8	0	298	2	

La Comunitat Autònoma que més consultes ha realitzat és el País Basc (35% del total) seguida d'Aragó (15% del total) i Madrid (14% del total).

Ocupació establiments turístics

	Hotels		Càmpings		Agències de lloguer	
	2021	2020	2021	2020	2021	2020
Juny	44%	14%	19%	5%	32%	19%
Juliol	64%	55%	40%	24%	68%	44%
Agost	77%	73%	62%	29%	83%	76%
Setembre	56%	43%	45%	10%	48%	26%
Octubre	44%		38%		16%	

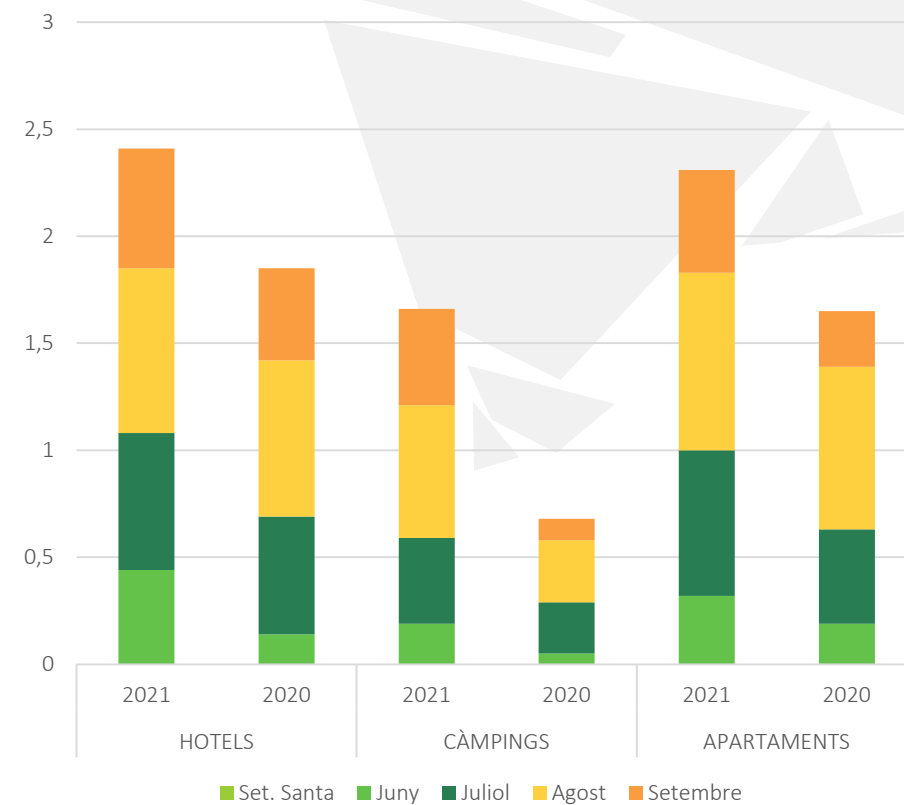

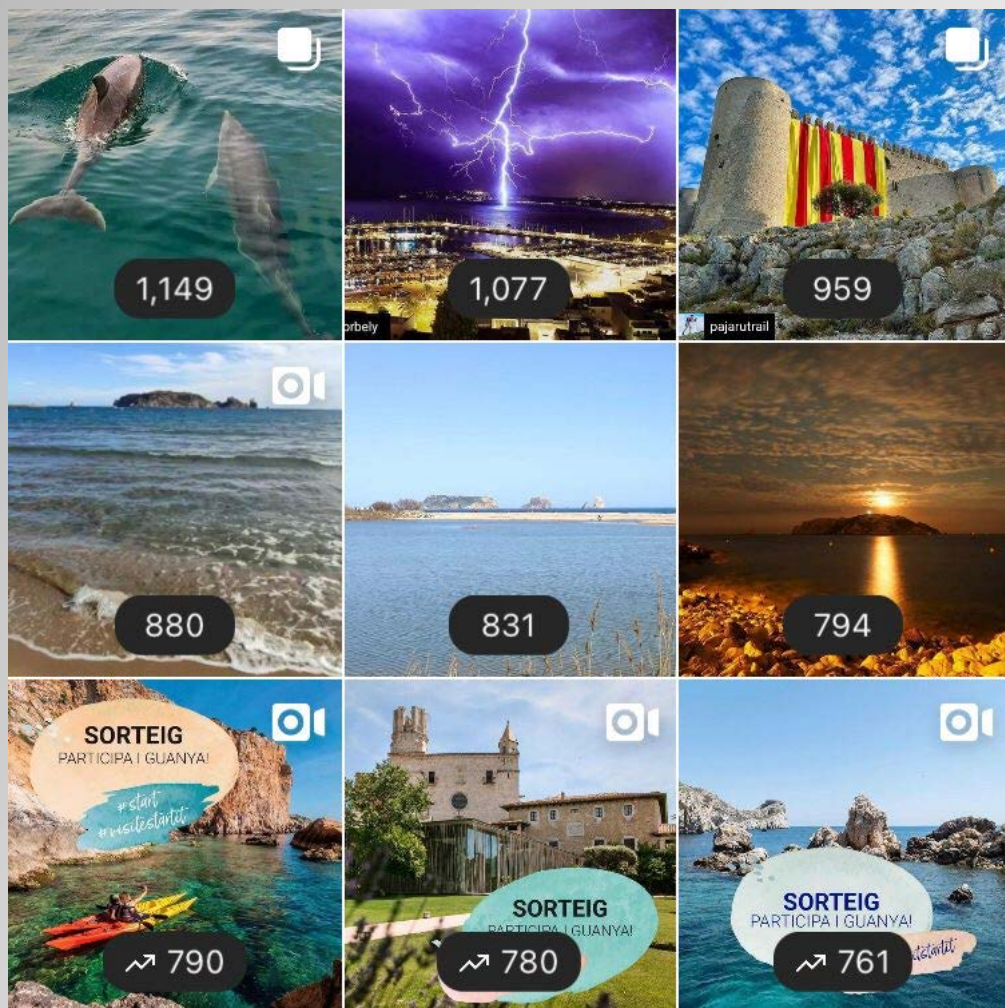

Promoció i comunicació

Xarxes socials en xifres

